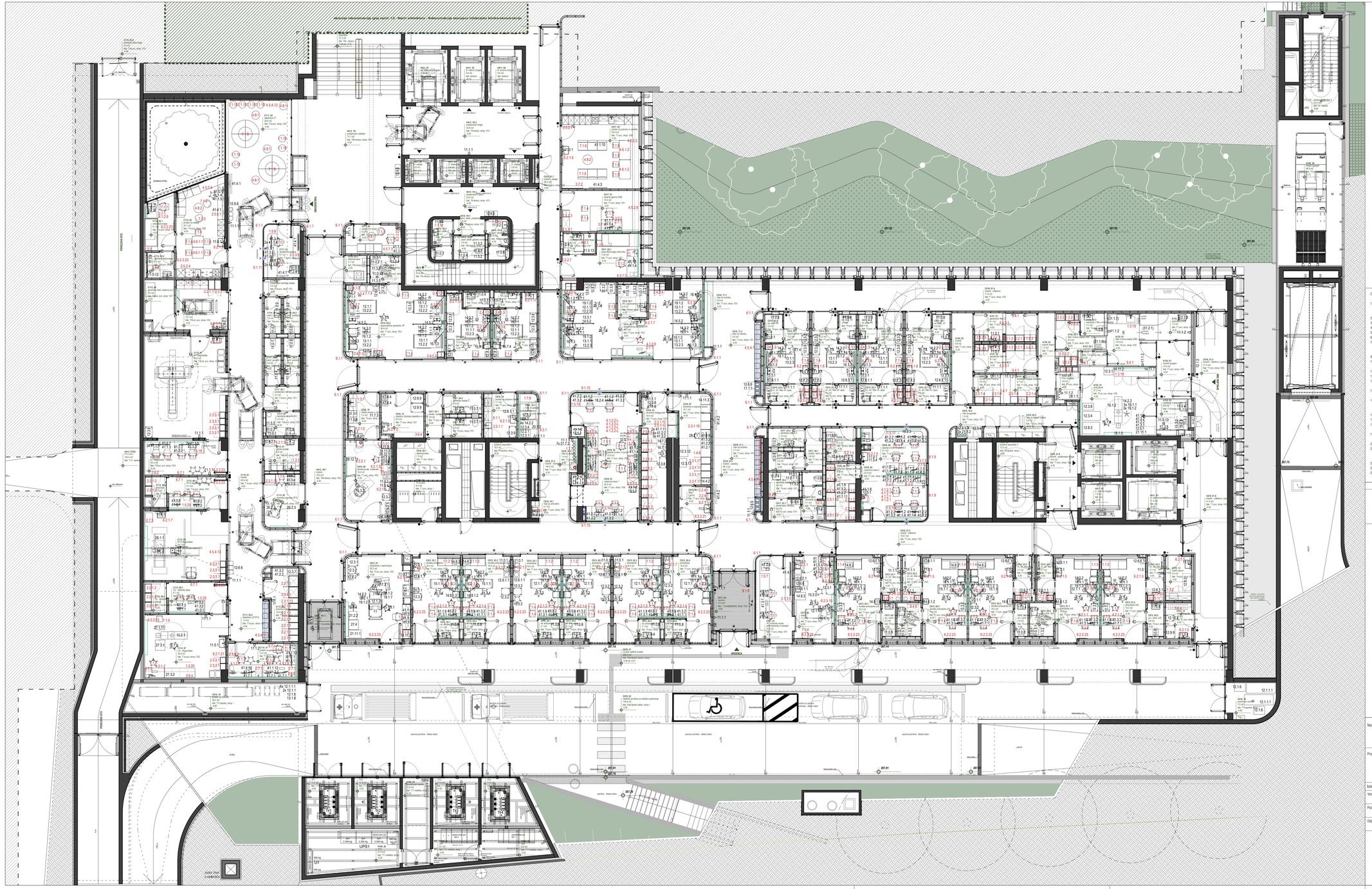

Opombe:

1. Vsa GOI dela vključno z odstranitvijo dela objekta in ukopom gradbene jame se morajo izvajati sekvenco z načrtom varovanja sosnma tako, da se ves čas zagotavljajo vsi ukrepi za varnost zdravja vseh udeležencev gradnje, kot tudi ostalih oseb, ki se nahajajo na ali v bližini gradbišča. Izvajalec GOI del je dolžan varovati tudi vse premične in nepremične dobrine na in v okolici gradbišča.
2. Vse kote, višine in mere so okvirne in jih je potrebno preveriti na gradbišču glede na izvedeno stanje.
3. Vse odprtine, kjer obstaja nevarnost padca v globino morajo biti zaščitene s trdnimi in stabilnimi ograjami višine 1,1m.
4. V primeru uporabe zidaka mora le-to biti izvedeno iz kaljenega in kaljenega armiranega stekla z varno certifikati in A-testi. Velja tudi za čez gradnje.
5. Dobavniške načrte jeklenih konstrukcij izdela izvajalec jeklenih konstrukcij. Pisno jih mora pred ugraditvijo potrditi pooblaščen arhitekt in pooblaščen inženir s področja gradbeništva.
6. Dobavniške načrte steni in vrat izdela izvajalec, pri čemer mora upoštevati FZS pisme steni in vrat Pisno jih mora pred ugraditvijo potrditi pooblaščen arhitekt.
7. Gradbena jama je mora izgledati izdelovalec gradbeno geotehničnega poročila ustrezna pooblaščen inženir s področja geotehnologije in rudarstva in pisno potrditi predvideno gradbeno sestavo ter pisno potrditi kote terenjenja. V primeru odstopanj je potrebno izdelati načrt temeljev. Brez pisne potrditve kote terenjenja s strani pooblaščenega inženirja s področja geotehnologije in rudarstva izvedba temeljev in izvajanja gradbeni izkopi tudi drug pooblaščen inženir s področja geotehnologije in rudarstva in potrdi vitino temeljenja.
8. Kota pritličja je kliničo spremeni do ugotovitvah pri ukopu gradbene jame, kar klinico vpliva na absolutno višinsko koto objekta.
10. Vse dimenzije konstrukcijskih elementov (tudi debeline plošč) mora pisno preveriti in potrditi pooblaščen inženir s področja gradbeništva v načrtu gradbenih konstrukcij crtorma pred vgradnjo v okviru projektantskega nadzora (ne dimenzije niso izračunane v FZS projektu gradbenih konstrukcij).
11. Predmeti nočrt je arhitekto delu, zato mora ves spremembe zunanjosti objekta potrditi IZKLJUČNO pooblaščeni arhitekt, ki je izdelal projekt. Vse potrdilne morajo biti pisne.
12. Kote konstrukcije se spremenijajo glede na izkopu gramoza, zato kote ponekod niso medtveje v načrtu.
13. Zaradi izbora ugrajenih tipskih elementov (npr. dodatne oken in okenske konstrukcije in drugih delov objekta se kliniko v FZS projektu ali med izvedbo spremenijo dimenzije objekta, kar klinico vpliva na podatke o površinah in prostorninah objekta.
14. Vse ugrajene mere steni in vrat je potrebno pred proizvodnjo izvedbe betonskih del izdelati z izbranim poruzdnikom oken in vrat ksiak tip vrat in oken ima različno širino podboja in okvirja.
15. Izvajalec GOI del ste dolžan preveriti poznamone elementi ali dele izrajdov v vseh načrtnih projekta. Morebitna neskladja med posameznimi načrti (načrti arhitekture, načrt gradbenih konstrukcij, načrt strojnih in elektro instalacij, načrt zunanje ureditve...) je potrebno nemudoma sporočiti pooblaščenemu arhitektu – vodji projektiranja. Samovoljno prilagajanje projekta ni dovoljeno!
16. Pred izvedbo izvajac mora izvajalec GOI del nujno izdelati vse delavniške in montažne risbe izvazne for potrebno Sivelo vzorcev fasade vključno z vsemi rozaki in pritrdilnimi elementi.
17. Stik med aluminijem in jeklom mora biti vedno prekinjen.
18. Vse jeklene barvani elementi, ki niso izdelani iz nerjavnega jekla ter so izpostavljeni atmosferi, morajo biti vroče cinkani in preko primerprizorovni premaz, dvakrat barvani s poklicno barvo. Jeklen izdelki, ki se barvajo, morajo biti barvani enkratno z dobrodi s temeljnega poročila.
19. Profesionalna zaščita vseh elementov mora biti tadlna, da zagotavlja zakonsko predpisan garancijski rok in garancijski rok, ki ga od izvajalca dal potrdna naročnik. V primeru pralnega barvanja se to izvede enkratno s strokovnimi proporcoli.
20. Pocinkani elementi se vijačijo, varjenje na gradbišču ni dovoljeno. V primeru nujnega varjenja je potrebno nakradno protikorozijsko zaščito izvajalcih v okviru projektantskega nadzora.
21. Vse preboje je potrebno izdelati z načrtom gradbenih konstrukcij, načrtom elektro instalacij in strojnih instalacij ter zunanje ureditve. Preboje je izvajalec dolžan preveriti pisci pooblaščen izvedbe betonskih del izvedanje in elaboranje izdelano na armaturni načrt ali načrt arhitekture in dovoljeno. Vse potrdilne, pregledi, spremembe itd. s strani pooblaščenih inženirjev morajo biti pisne in navedene v gradbenem dnevniku.
22. Nekateri preboji pod Ø 150mm niso narisani kot preboji in jih mora izvajalec GOI del izdelati z načrtom strojnih in elektro instalacij ter načrtom zunanje ureditve.
23. Podlaga beton se izvaja po kampadah po načrtu gradbenih konstrukcij, načrtu varovanja gradbene jame in geološko - geomehanskega poročila.
24. Celotno FZS projekt z vsemi načrti, risbami, shemami, tehničnimi poročili, itd... je celoten in nedoštjo dokument. Viz grafično načrt so nepovzetno povezani z drugimi sestavnimi projekta.

Izvajalec GOI mora vse elemente projekta preverjati v vseh sestavnih projekta, izbrisba izpuš emega sestavnega dela projekta NE DOVOLJEMA!

POZICIJSKI NAČRT - 1. KLETNE ETAŽE

Naziv gradnje / lokacija:
DOGRADITEV INFEKCIJSKE KLINIKE UKC LJUBLJANA
(dograditev Klinike za infekcijske bolezni in vročinska stanja v Univerzitetnem kliničnem centru v Ljubljani)

Investitor:
REPUBLIKA SLOVENIJA, MINISTRSTVO ZA ZDRAVJE
Urad Republike Slovenije za nadzor, kakovost in investicije v zdravstvo
Sektor za investicije in javna naročila
Ulica Antončiča Naslova 7, 1000 Ljubljana

Projektant / naziv družbe:
ARHITEKTURA KRUŠEC
d.o.o. ARHITEKTURA KRUŠEC D.O.O.
Ulica Ajde 1
1000 Ljubljana
tel: 01/425 15 43

NOO | NAČRT ZA OKREVANJE IN ODPORNOST
Funded by the European Union NextGenerationEU

Arhitekt(ka) načrta: | Kl. št.: | Podpis:

Vodja projekta:
prof. mag. Tomaž Krušec, u.d.i.a. ZAPS 1057 PA PPN

Pooblaščen arhitekt (PA):
prof. mag. Tomaž Krušec, u.d.i.a. ZAPS 1057 PA PPN

Odgovorna oseba projektanta:
Lana Krušec, u.d.i.a. ZAPS 2106 PA

Vid Kurinčič, u.d.i.a.
Jurij Nemec, u.d.i.a.
Nataša Novak, m.i.a.
Kristjan Nemec, m.i.a.
Lovrenz Plano, m.i.a.
Timotej Resnik, m.i.a.
Matevž Richman, abs. arh

Vsebina / naziv risbe:
POZICIJSKI NAČRT - 1. KLETNE ETAŽE

Strokovno področje načrta:	**1 - NAČRT S PODROČJA ARHITEKTURE**
Št. projekta:	**226/2022**
Vrsta projektne dokumentacije:	**NAČRT OPREME**
Za gradnjo:	**novogradnja-prizidava, rekonstrukcija, odstranitev**
Št. načrta:	**226/2022-1.3** Datum: **NOVEMBER 2024**
Merilo:	**1:100** (1) Številka strani: **0.3**